Ein ganz besonderer Tarif. RemsStrom+, durch die Kraft der Rems erzeugt, steht dieser Strom exklusiv den Haushalten im Remstal zur Verfügung. Sehen Sie zu, wie das Wasserkraftwerk in Remshalden-Geradstetten Ihren Strom produziert, sauber und ökologisch mit dem Wasser der Rems.

Foto: Stefan Kuhn

Tarif RemsStrom+ 2016

Preise in Cent/ kWh	netto	brutto
Arbeitspreis Energie[1]	7,080	8,425
Arbeitspreis Netznutzung	7,460	8,877
EEG-Umlage	6,354	7,561
KWKG-Aufschlag	0,445	0,530
§ 19 StromNEV-Umlage	0,378	0,450
Offshore-Haftungsumlage	0,040	0,048
Abschaltumlage	0,000	0,000
Stromsteuer	2,050	2,440
Verbrauchspreis[2]	23,81*	28,33*
Grundpreis[3] in Euro/ Jahr	68,91*	82,00*

*gerundet auf zwei Nachkommastellen (ggf. mit Rundungsdifferenz)

[1] Unser Arbeitspreis Energie umfasst den Energielieferpreis sowie die Konzessionsabgaben.

[2] Der Verbrauchspreis brutto enthält zusätzlich die Stromsteuer (2,050 ct/ kWh), KWKG-Aufschlag (0,445 ct/ kWh), EEG-Umlage (6,354 ct/ kWh), §19 StromNEV-Umlage (0,378 ct/ kWh), §17 Offshore-Umlage (0,040 ct/ kWh), Abschaltumlage (0,000 ct/ kWh), die Netzentgelte (7,460 ct/ kWh) sowie 19 % MwSt. Die Bruttopreise sind gerundet.

[3] Im Grundpreis ist eine Abrechnung pro Jahr enthalten. Für jede zusätzliche (vom Kunden gewünschte) Abrechnung wird ein Abrechnungsentgelt i. H. v. brutto 7,14 €/ Abrechnung berechnet.

Preisstand Januar 2016

REMS TAL WERK

RemsStrom+
Strom von hier für hier

Fair und günstig fürs Remstal. Für Sie.

Tarife
2016

Jetzt zum REMSTALWERK wechseln und sparen!

REMSTALWERK GmbH & Co. KG
Schillerstraße 30
73630 Remshalden-Grunbach

Infoline 0800 0542542 (gebührenfrei)
E-Mail info@remstalwerk.de
Internet www.remstalwerk.de

Strom von hier für hier – eine besondere Leistung!

Seit dem 1. August 2014 bieten wir etwas ganz Besonderes an: **RemsStrom+**, der mit der Kraft der Rems erzeugt wird.

Insgesamt ca. 150 Haushalte können ihren Bedarf aus dem Kraftwerk, das ca. 500.000 Kilowattstunden (kWh) im Jahr erzeugt, decken. Selbstverständlich wird auch dann der Strom fließen, wenn die Rems Niedrigwasser hat. In dieser Zeit liefern wir Strom aus anderen regenerativen Quellen, den wir für diese Zeiten zukaufen. Wir garantieren aber unseren Kunden, dass die Stromproduktion im Wasserkraftwerk über das Jahr hinweg betrachtet den gesamten Strombezug der Kunden in diesem Tarif abdeckt.

Wechseln Sie zum REMSTALWERK und sichern Sie sich Ihren Strom aus der Rems! Der Wechsel ist kinderleicht und Sie stärken gleichzeitig die Region. Denn das REMSTALWERK steht für eine unabhängige Energieversorgung im Remstal.

Haben Sie Fragen? Wir sind kostenlos für Sie erreichbar: Tel. 0800 0542542

Mehr Informationen unter www.remstalwerk.de

Das Wasserkraftwerk in Remshalden-Geradstetten wurde im Jahr 2011 von Martin Vogelmann neu gebaut. An dieser Stelle wurde schon früher die Wasserkraft in einer Mühle genutzt. Der Strom aus diesem Kraftwerk wird nun vom Remstalwerk bezogen und an interessierte Kunden abgegeben.

Stromkennzeichnung
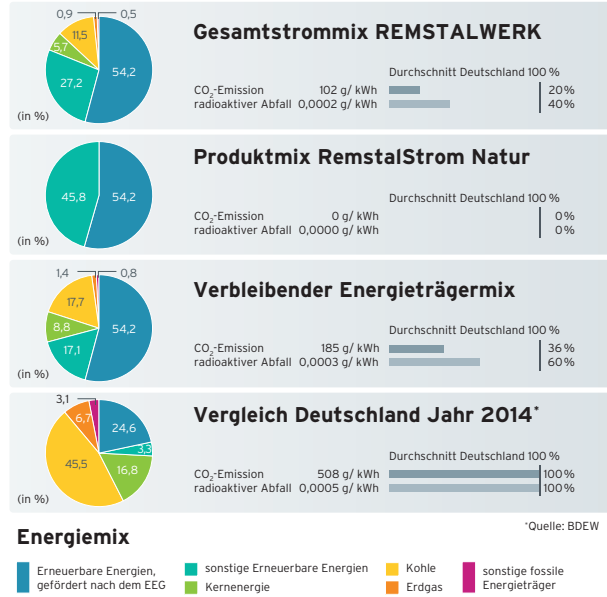
Stromkennzeichnung gem. §42 EnWG. Die Angaben beziehen sich auf das Jahr 2014. Da es sich beim RemsStrom+ um ein neues Produkt handelt, stehen noch keine Daten aus der Vergangenheit zur Verfügung.